公 司 简 介

山东华旭招标有限公司

二〇二三年一月

第一部分 企业简介

山东华旭招标有限公司成立于2020年1月，专业为客户提供招标采购解决方案，业务范围包含工程招标代理服务、政府采购代理服务、工程造价咨询等，是一个在招投标领域拥有丰富经验的团队组建的新的专业咨询服务机构，在为客户提供招标采购服务方面具有行业领先的能力和水平，始终用专业的服务帮助客户最大限度实现采购目标。

公司成立以来，始终致力于成为咨询服务领域最值得信赖的专业伙伴，为客户提供专业、高效的服务，得到了广大客户的认可与支持。

公司在拥有经验丰富服务团队的同时，聘请行业内知名专家和律师作为公司顾问。先后为威海市教育局、威海市退役军人事务局、威海市医疗保障局、中华人民共和国威海海事局、高区住建局、临港区科技局、临港区建设局、环翠区社会治理服务中心、山东省调水工程运行维护中心威海分中心、中国甲午战争博物院等政府机构；为蓊山镇、汪疃镇、草庙子镇、崮山镇、环翠楼街道办、田和街道办、怡园街道办等镇政府、办事处；为威海军分区、威海海警局、威海消防救援支队等部队；为国家电网、高新控股、临港区城投等国企；为山东大学（威海）、北京大学威海海洋学院、浅湾科技公司等驻威高校或附属机构，提供了专业服务。

代理过的主要建筑项目有：全球打印机产业园区及基础设施配套项目中区工程、威海高新区祈顶山学校工程、杜涝线（大连路-天津路段）电力配套设施改造工程、全球打印机产

业园区及基础设施配套项目消防水池及室外安装工程、国网山东威海供电公司运维检修车间及生产车库工程施工、国网山东威海供电公司电力大厦围护分系统玻璃幕墙改造项目、威海高区2022年度华海园小区、东发园林小区、福山路小区、林语山庄小区、金海花园等五个老旧小区改造项目、黄家沟小区一户一表改造工程、北海森林消防站扩建改造项目。

主要市政工程项目有：威海市中韩路景观绿化改造工程、威海市蓝色海湾整治项目中心湾区清浅工程、迎宾大道西侧工业园区内道路与排水工程及宜宾路路基工程、汪羊线小阮危桥改造与台湾路林泉中桥伸缩缝维修工程、金泓新型塑料助剂项目边坡支护工程、威高药业厂区排水工程、汪疃10KV电网基建配套土建工程、蔄山镇商业街沥青路面工程、蔄山镇大草场村污水改造工程、蔄山镇秦权步行街-室外配套、南部片区美丽乡村改造提升工程。

主要政府采购项目有：工程维修养护、蔄山镇购买山林看护辅助服务、草庙子镇购买山林看护辅助服务、汪疃镇购买山林看护辅助服务、综合管理辅助服务、城市信息化平台建设辅助性服务、乡村环卫保洁服务项目、镇区环卫保洁服务项目、威海市自主择业军转干部管理服务平台项目建设、2023-2024年度退役军人职业技能培训项目、医保政策宣传片拍摄项目。

主要完成的造价咨询项目有：威海市第一中学东院挡土墙修缮工程结算，公寓、教室零星水电项目结算，学生公寓窗帘采购项目结算；威海市第二中学北校区看台维修工程结算，南校区学生宿舍生活热水项目结算，5号宿舍楼阳台封闭工程结

算；威海市第四中学暑期维修项目结算；威海市中小学生实践教育中心蓝莓育植工程项目结算、消防演练场地防火墙墙体修整工程结算；威海市特殊教育学校临时留观室工程结算；张家滩工业园光伏发电系统一期工程250千瓦、崮山镇皂埠社区股份经济合作社光伏发电项目结算、威海市中医院CT室电缆改造项目结算、威海市初村镇靠山村新建0.4KV线路工程结算、威海海警局军史长廊建设项目、威海市消防救援支队机关库室设置标识悬挂及文化阵地建设改造升级项目、军分区物资采购站、科技路（K0+193~K0+374）西侧挡土墙新建工程、高区2022年市政维护维修及平台案件处置项目、山东大学（威海）东区主楼配电室改造工程、威海临港区汪疃镇森林防火道路建设项目、舰证强军·中国百年名舰展、威海三文源水产食品有限公司生产车间、冷库及消防水池工程等。

华旭招标将始终秉承“专业专注、至诚守信”的企业宗旨，以成长自我、奉献社会为使命，致力于成为一家受员工尊重、受客户尊重、受行业尊重的专业咨询服务机构。

期待能为您提供专业的服务！

总 经 理：王长涛

联系电话：15906312356

第二部分 机构设置

姓名	职务	职称	执业 资格证	证书编号	从业 年限
刘金波	项目经理	工程师	一级造价 工程师	建[造] 11223700014184	10年
宋巧玲	招标专职人员	工程师	一级造价 工程师	建[造] 02370002291	25年
王长涛	招标专职人员	中级招采	招标师	20130393703900000 03911371383	15年
李众	招标专职人员	工程师	/	鲁201000533300268	10年
陈可欣	招标专职人员	/	/	/	3年
丛静	招标专职人员	助理工程师	/	170300109	2年
梁洁	招标专职人员	/	/	鲁111010086	10年
许凌燕	招标专职人员	助理工程师	/	090300635	13年

部分专业设施设备配置情况

办公区域：

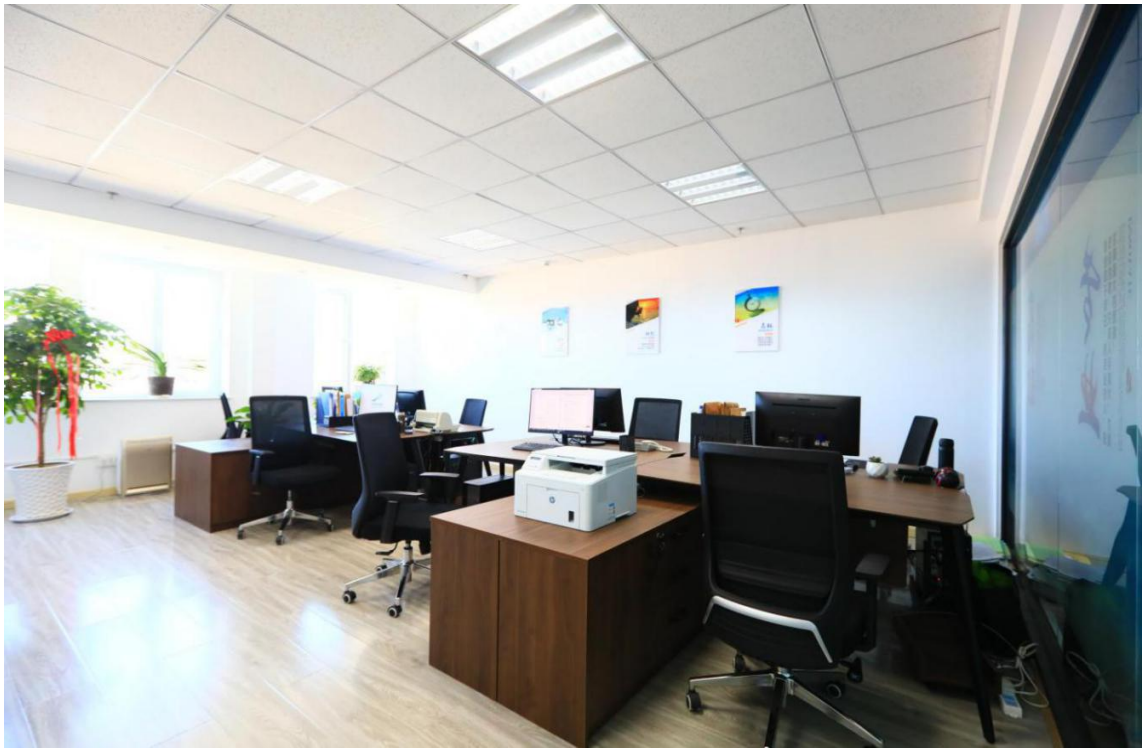

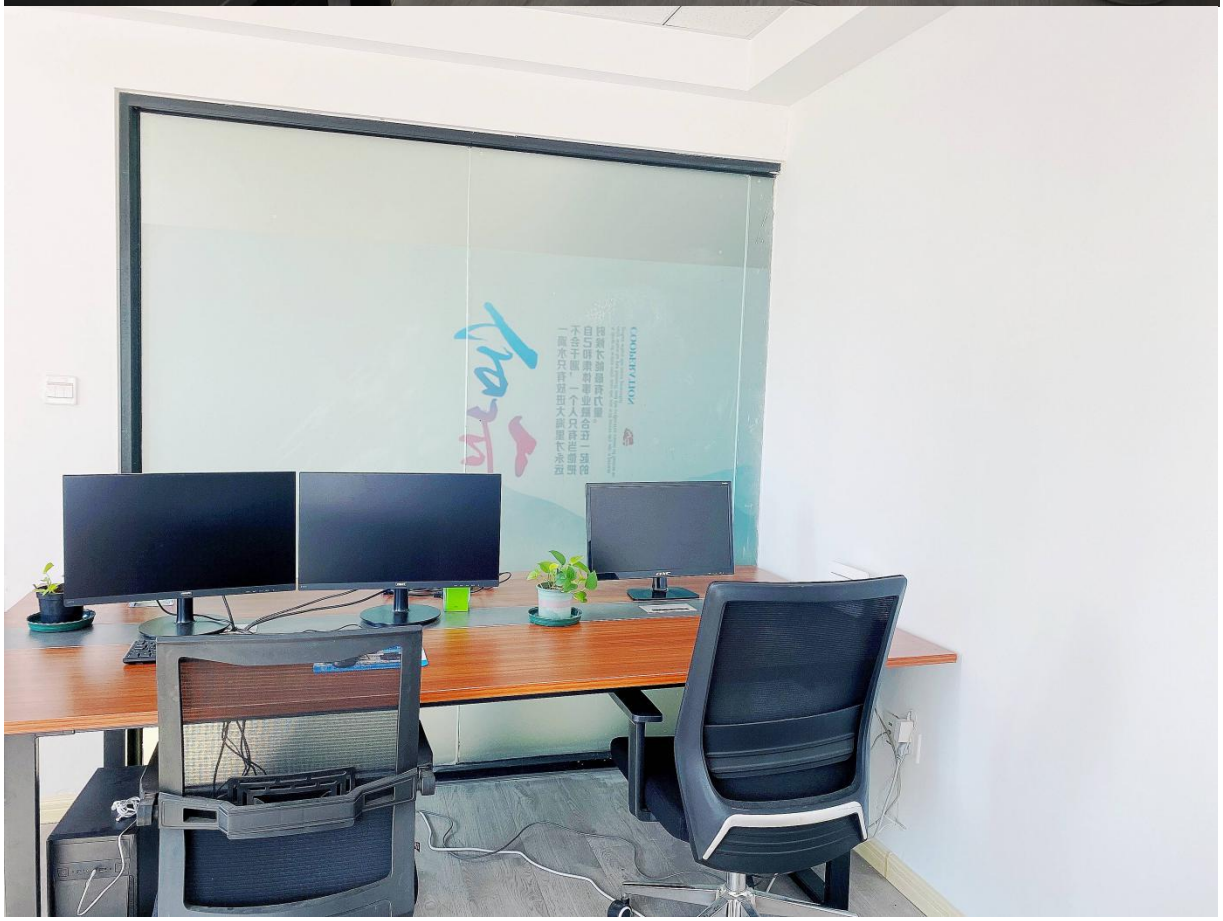

开标室：

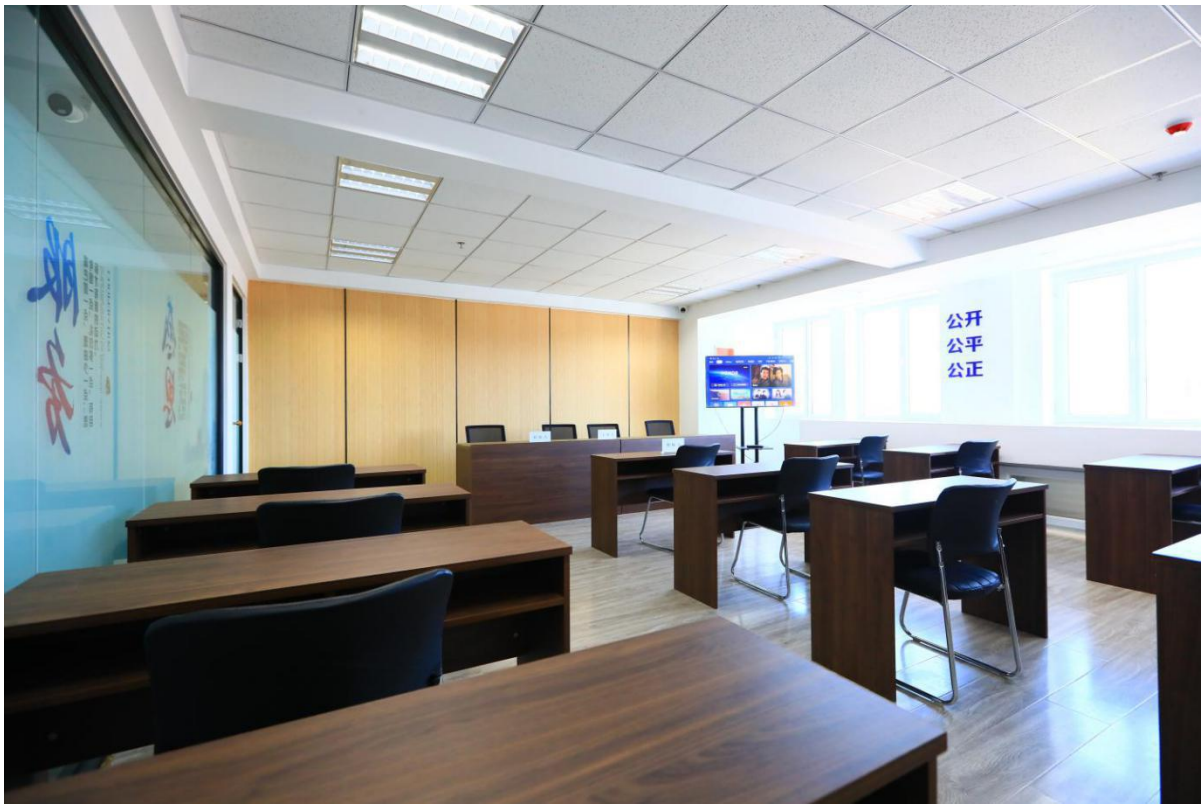

评标室：

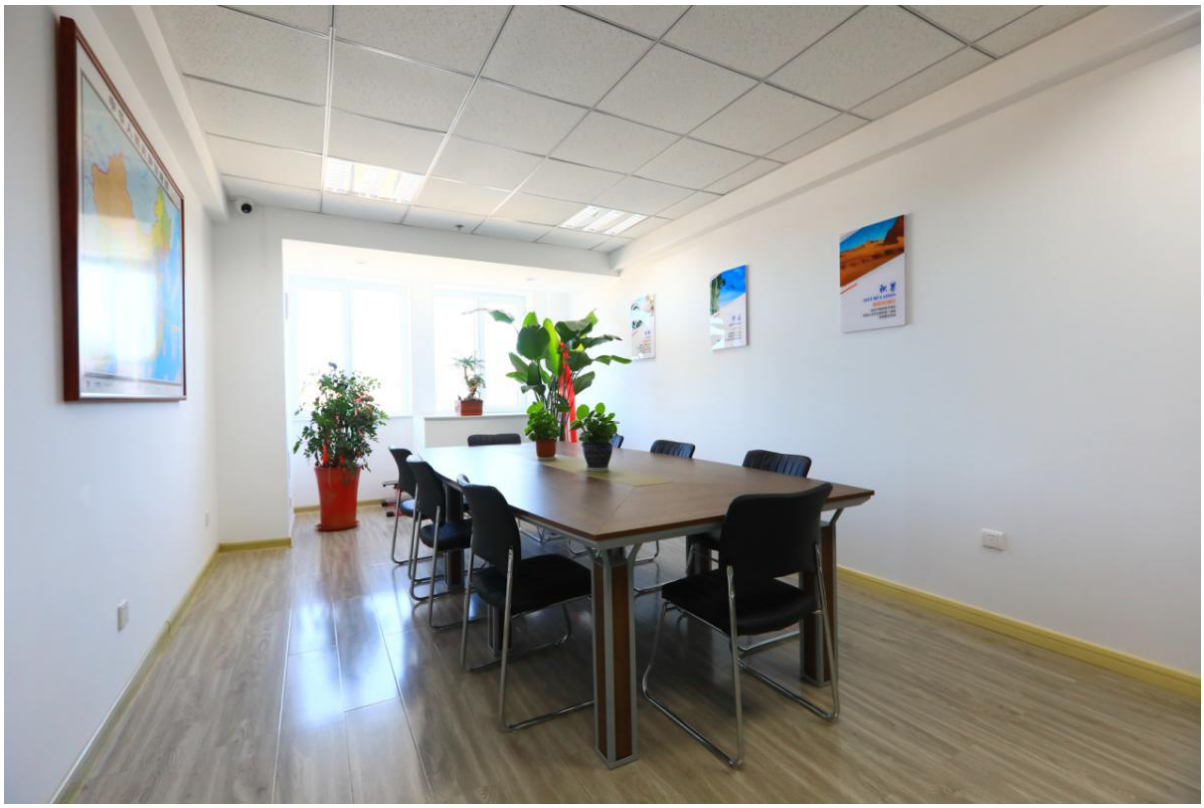

(2) 1001
Cost Department I
造价一部
合作

第三部分 企业近两年招标代理业绩

编号	项目名称	采购人	资金来源	公告发布时间	公示时间	中标金额（万元）
1	威海全球打印机产业园区及基础设施配套项目中区工程	威海高新电子信息产业园建设运营有限公司	自筹资金	2021.12.24	2022.01.14	50899
2	杜涝线（大连路-天津路段）电力配套设施改造工程	威海高新市政建设有限公司	自筹资金	2022.11.04	2022.11.22	约9000
3	威海高新区祈顶山学校工程施工	威海高新城市建设发展有限公司	财政资金	2022.06.08	2022.07.25	7374.46
4	威海全球打印机产业园区及基础设施配套项目消防水池及室外安装工程	威海高新电子信息产业园建设运营有限公司	自筹资金	2022.01.28	2022.04.07	2771.99
5	国网山东威海供电公司运维检修车间及生产车库工程	国网山东省电力公司威海供电公司	自筹资金	2021.09.02	2021.10.26	1816.07
6	威海高区2022年度老旧小区改造科技路南片区（华海园小区）改造项目	威海高新市政建设有限公司	自筹资金	2022.01.21	2022.04.06	1649.86
7	国网山东威海供电公司电力大厦围护分系统玻璃幕墙改造项目	国网山东省电力公司威海供电公司	自筹资金	2022.03.04	2022.06.22	1591.14
8	威海市蓝色海湾整治项目中心湾区清浅工程	威海高新城市建设发展有限公司	财政资金	2021.10.08	2021.12.02	1481.45
9	威海高区2022年度老旧小区改造科技路南片区（东发园林小区）改造项目	威海高新市政建设有限公司	自筹资金	2022.01.21	2022.04.06	1436.03
10	北海森林消防站扩建改造项目	威海高新市政建设有限公司	自筹资金	2021.11.08	2021.12.28	1031.51
11	威海市蓝色海湾整治项目中心湾区清浅二期工程	威海高新城市建设发展有限公司	自筹资金	2022.04.22	2022.08.10	1017.00
12	威海市蓝色海湾整治项目中心湾区湿地修复建设工程	威海高新城市建设发展有限公司	自筹资金	2022.04.22	2022.05.05	约1500
13	威海市中韩路景观绿化改造工程	威海临港区葭山镇人民政府	财政资金	2021.12.27	2022.02.16	977.69
14	高新医疗器械产业园配套服务工程一期H5H8装修	威海双岛湾汇元城市发展有限公司	自筹资金	2022.07.25	2022.09.13	910.00

15	威海高区2022年度老旧小区改造科技路南片区（福山路小区）改造项目	威海高新市政建设有限公司	自筹资金	2022.01.21	2022.04.06	642.43
16	黄家沟小区一户一表改造工程	威海高新电子信息产业园建设运营有限公司	自筹资金	2021.12.23	2022.01.19	605
17	威海高区2022年度老旧小区改造吉林路片区（林语山庄小区）改造项目	威海高新市政建设有限公司	自筹资金	2022.01.21	2022.04.07	550.489
18	威海高区2022年度老旧小区改造科技路北片区（金海花园）改造项目	威海高新市政建设有限公司	自筹资金	2022.02.08	2022.03.01	348.18
19	威高药业厂区排水工程	威海临港城市建设投资有限公司	自筹资金	2022.09.15	2022.10.21	376.006
20	科技路（吉林路-福山路）改造工程	威海高新市政建设有限公司	自筹资金	2022.07.28	2022.08.18	343.55
21	蔄山镇秦权步行街仿古及形象艺术工程	威海临港经济技术开发区蔄山镇人民政府	自筹资金	2021.04.21	2021.05.11	321.786
22	迎宾大道西侧工业园区内道路与排水工程及宜宾路路基工程	威海临港城市建设投资有限公司	自筹资金	2022.08.05	2022.09.21	308.33
23	工程维修养护	山东省调水工程运行维护中心威海分中心	自筹资金	2022.03.14	2022.03.28	194.25
24	恒山社区建制镇驻地棚户区改造项目C1、J、K地块智能化工程	威海高新园区建设运营有限公司	自筹资金	2022.11.17	2022.12.08	192.34
25	迎宾大道西侧工业园区内挡土墙工程	威海临港城市建设投资有限公司	自筹资金	2022.08.05	2022.09.21	189.63
26	乡村环卫保洁服务项目	威海临港经济技术开发区蔄山镇人民政府	自筹资金	2022.01.18	2022.01.30	184.548
27	工程大修改造提升	山东省调水工程运行维护中心威海分中心	自筹资金	2022.10.31	2022.11.11	180.48
28	城市信息化平台建设辅助性服务	威海临港经济技术开发区建设局	财政资金	2022.01.18	2022.01.28	165.00
29	镇区环卫保洁服务项目	威海临港经济技术开发区蔄山镇人民政府	自筹资金	2022.01.18	2022.01.30	159.556
30	汪羊线小阮危桥改造与台湾路林泉中桥伸缩缝维修工程	威海临港城市建设投资有限公司	自筹资金	2022.08.05	2022.09.15	117.13